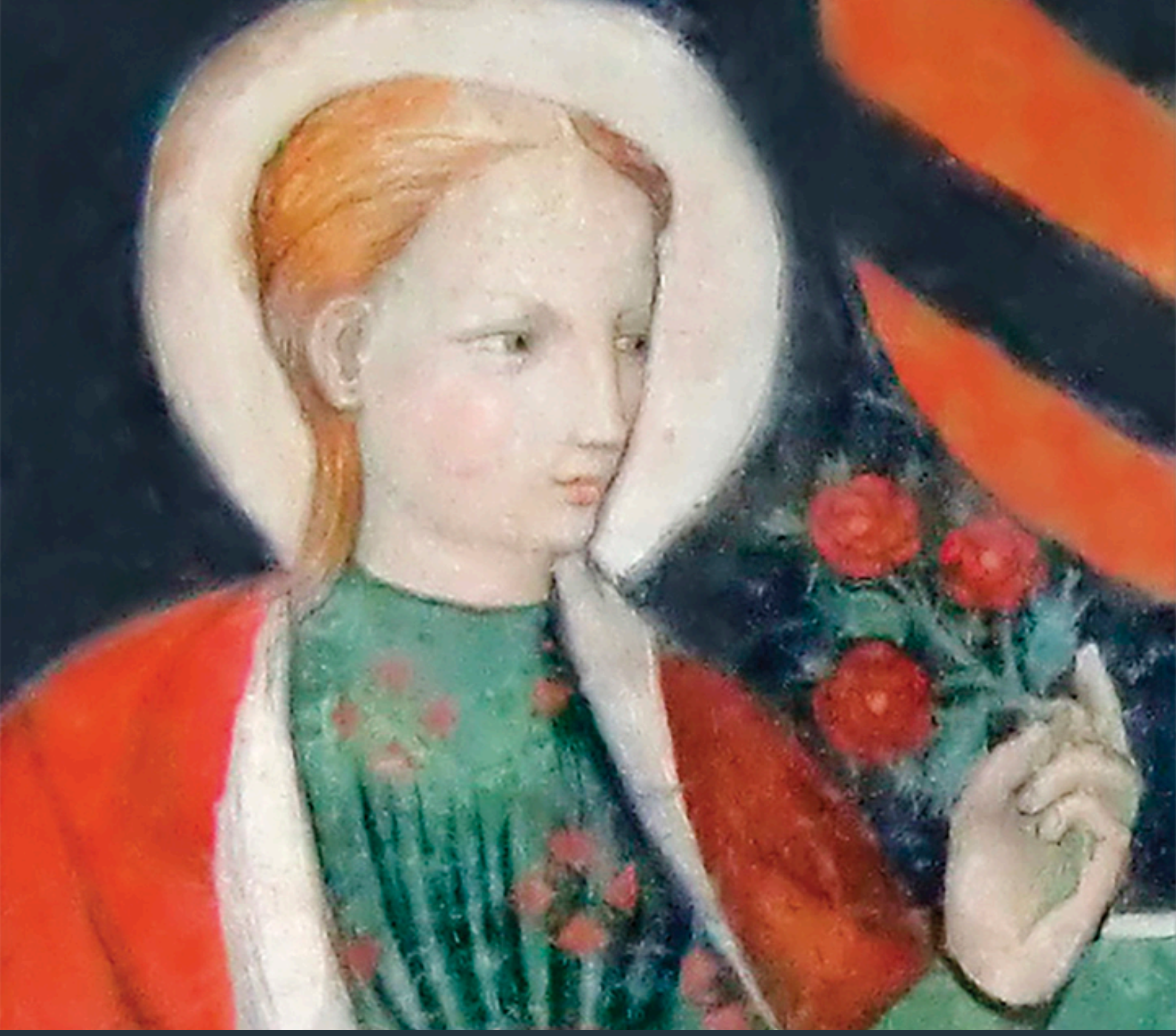

Novena a Santa Rosa de Viterbo

Data de Início: 24/02

Data Litúrgica: 05/03

Canal "Novenário" no Telegram
(@CotidieNovena)

Novena de Santa Rosa de Viterbo

Conteúdo

1 História **3**
1.1 Vocação ao despojamento 3
1.2 Devoção particular a Nossa Senhora 3
1.3 Amor à pobreza 3
1.4 Fiel a São Pedro de Alcântara 4

2 Orações **5**
2.1 Oração Inicial 5
2.2 Dia 1 - A Fé Corajosa de Santa Rosa 5
2.3 Dia 2 - O Amor à Virgem Maria 5
2.4 Dia 3 - A Defesa da Igreja 5
2.5 Dia 4 - A Vida de Oração 6
2.6 Dia 6 - A Vida de Penitência 6
2.7 Dia 6 - O Amor aos Pobres e Doentes 6
2.8 Dia 7 - O Serviço aos Irmãos 6
2.9 Dia 8 - A Paciência nas Provações 7
2.10 Dia 9 - A Perseverança até o Fim 7
2.11 Oração Final 7

História

Santa Rosa de Viterbo, cujo nome de batismo é Carlos Caetano Calosinto, nasceu na Ilha de Isca, na Itália. Desde criança, em casa, já tinha uma grande devoção a Maria. Ao longo de sua vida, sempre invocava Nossa Senhora, buscando conselhos e conforto nas situações mais difíceis. Ele nasceu em uma família rica e religiosa e estudou com os agostinianos para aprofundar sua formação religiosa. Foi lá que o pequeno Carlos se apaixonou por Jesus e ouviu sua voz chamando-o para dedicar toda sua vida a Ele.

Vocação ao despojamento

Com apenas 16 anos, Carlos entrou para o convento de Santa Luzia no Monte, em Nápoles, onde mudou seu nome para João José da Cruz, no dia de sua profissão religiosa, aos 17 anos. Ele viveu entre os Frades Menores Descalços da Reforma de São Pedro de Alcântara, conhecidos como Alcantarinos. A regra mais austera dos Alcantarinos atraiu João José, que decidiu nunca usar sandálias. Essa busca pelo despojamento e simplicidade marcou toda sua vida.

Devoção particular a Nossa Senhora

João José tinha uma devoção especial a Nossa Senhora. Como Superior dos Alcantarinos, sempre manteve uma pequena imagem de Maria em sua escrivaninha, à qual contemplava e dirigia suas orações antes de qualquer decisão ou pronunciamento. Ele acreditava que não conseguia viver sem ela. Seus biógrafos e frades testemunham que ele recomendava prestar homenagem a Maria, pois através dela receberiam consolação, ajuda e luz para resolver os problemas. No leito de morte, suas últimas palavras sobre Maria foram: “Recomendo-lhe Nossa Senhora“, que pode ser considerado seu testamento espiritual.

Amor à pobreza

João José também mostrou um grande amor pela pobreza. Ele ia em busca dos pobres não apenas nas ruas, mas também nas favelas e casebres. Durante toda sua vida, usou apenas um hábito que com o tempo ficou todo remendado, o que lhe rendeu o apelido de “frade dos cem remendos”. Ele buscava imitar a Irmã Pobreza com perfeição e valorizava a simplicidade em sua vida, compartilhando o pouco que tinha com os mais necessitados.

Fiel a São Pedro de Alcântara

João José foi escolhido para fundar um novo mosteiro em Piedimonte e também construiu um pequeno eremitério chamado "A Solidão", que até hoje é destino de peregrinações. Durante sua vida, teve que enfrentar a divisão entre os Alcantarinos da Espanha e da Itália. Como Provincial dos Alcantarinos da Itália, trabalhou por vinte anos para reunir novamente a família religiosa, mesmo enfrentando críticas injustas e calúnias. Ele foi muito fiel ao fundador da ordem, São Pedro de Alcântara, e contribuiu para restaurar a disciplina religiosa em muitos conventos na região napolitana. Santificando-se e levando outros à santidade

João José faleceu em 5 de março de 1734, aos 80 anos. Ele foi canonizado por Gregório XVI em 1839, juntamente com Francisco de Jerônimo e Afonso Maria de Liguori, que o conheceram durante sua vida e buscaram seus conselhos. Durante sua vida, João José experimentou fenômenos místicos que demonstram o sopro especial da graça em sua vida, como bilocações, profecias, leitura dos corações, levitação, curas miraculosas e até mesmo uma ressurreição. No entanto, sua santidade e testemunho de vida ordinária falavam mais alto do que esses dons carismáticos.

Orações

Oração Inicial

Ó Deus, que concedestes a Santa Rosa de Viterbo a graça de imitar Cristo na pobreza, na humildade e no amor à Cruz, dai-nos, por sua intercessão, a força para seguir os passos do Vosso Filho. Que ele, que brilhou pela fé inquebrantável e pela dedicação aos irmãos, nos inspire a viver uma vida de santidade.

Apresento-Vos, Senhor, as minhas intenções: *(coloque aqui suas intenções).*

Dia 1 - A Fé Corajosa de Santa Rosa

Oração Inicial

Desde pequena, Santa Rosa demonstrou uma fé inquebrantável. Aos sete anos, já pregava nas ruas de Viterbo, chamando os pecadores à conversão. Ó Santa Rosa, que desde a infância brilhaste pela fé e coragem, ajuda-me a testemunhar o amor de Cristo sem medo. Ensina-me a defender a verdade do Evangelho com ousadia e humildade. Amém.

Oração Final

Dia 2 - O Amor à Virgem Maria

Oração Inicial

Santa Rosa tinha uma devoção profunda à Virgem Maria, a quem chamava de "Mãe". Ela via em Maria o modelo perfeito de fé e obediência a Deus. Ó Santa Rosa, que amastes a Virgem Maria com todo o teu coração, ensina-me a confiar em sua intercessão e a imitar suas virtudes. Ajuda-me a consagrar minha vida a ela e a buscar sua proteção em todos os momentos. Amém.

Oração Final

Dia 3 - A Defesa da Igreja

Oração Inicial

Santa Rosa enfrentou os hereges de seu tempo, pregando a verdade da fé católica e defendendo a Igreja com coragem. Ela não temia as ameaças, pois confiava em Deus. Ó Santa Rosa, que fostes uma defensora incansável da Igreja, ajuda-me a amar e proteger a fé católica. Ensina-me a ser corajoso na defesa da verdade e a viver em comunhão com a Igreja. Amém.

Oração Final

Dia 4 - A Vida de Oração

Oração Inicial

Santa Rosa passava horas em oração, buscando a força e a luz de Deus para sua missão. Ela nos mostra que a oração é a fonte de toda graça. Ó Santa Rosa, que encontrastes na oração a força para a tua missão, ensina-me a valorizar a oração e a buscar a intimidade com o Senhor. Ajuda-me a confiar na Sua presença e a encontrar n'Ele a paz e a alegria. Amém.underlineOração Final

Oração Final

Dia 6 - A Vida de Penitência

Oração Inicial

São João José da Cruz jejuava frequentemente, dormia no chão e carregava cilícios para dominar o corpo e elevar a alma. Sua penitência era um ato de amor a Deus. Ó São João José, que soubeste domar a carne para glorificar o espírito, ensina-me a praticar a mortificação com sabedoria. Ajuda-me a oferecer pequenos sacrifícios por amor a Cristo. Amém.

Oração Final

Dia 6 - O Amor aos Pobres e Doentes

Oração Inicial

Santa Rosa dedicava-se a cuidar dos pobres e doentes, vendo neles o rosto de Cristo. Ela distribuía o que tinha e consolava os aflitos. Ó Santa Rosa, que amastes os pobres e doentes como a Cristo, ensina-me a ser generoso e compassivo com os que sofrem. Ajuda-me a ver Jesus em cada irmão necessitado e a servir com amor e dedicação. Amém.

Oração Final

Dia 7 - O Serviço aos Irmãos

Oração Inicial

São João José da Cruz fundou mosteiros e guiou seus irmãos com sabedoria, sempre atento às necessidades espirituais e materiais de todos. Ó São João José, que fostes um pai para os necessitados, ajuda-me a ser instrumento de paz e esperança. Ensina-me a servir sem esperar recompensa. Amém.

Oração Final

Dia 8 - A Paciência nas Provações

Oração Inicial

São João José da Cruz suportou calúnias, doenças e incompreensões com paciência heroica, confiando sempre na justiça divina. Ó São João José, que aceitastes as cruzes da vida com serenidade, ajuda-me a suportar as provações com fé. Ensina-me a ver em cada dificuldade uma oportunidade de crescer no amor a Deus. Amém.

Oração Final

Dia 9 - A Perseverança até o Fim

Oração Inicial

São João José da Cruz mesmo no leito de morte, exortava os irmãos a permanecerem fiéis a Cristo. Sua vida foi um hino de fidelidade. Ó São João José, que perseverastes na fé até o último suspiro, concede-me a graça da perseverança final. Ajuda-me a viver cada dia como uma preparação para o encontro com Deus. Amém.

Oração Final

Oração Final

Pai-Nosso, Ave-Maria, Glória

Ó Deus, que fizestes de Santa Rosa de Viterbo um modelo de humildade, amor à Cruz e serviço aos irmãos, concedei-nos, por sua intercessão, a graça de imitar suas virtudes. Que ele, que tanto amou a pobreza e a oração, nos inspire a buscar a santidade em nossa vida cotidiana.

Fontes:

Adaptado de: Catolico App e Canal A Oração dos Santos